

Bilanț teritorial sat GILGĂU		
Zone functionale	Propus	
	ha	%
Locuinte si functiuni complementare	101,96	72,26
Unitati industriale si depozite	15,32	10,86
Unitati agro-zootehnice	0,00	0,00
Instituti si servicii de interes public	2,45	1,74
Cai de comunicatie si transport rutiere	12,23	8,67
feroviare	6,75	4,78
Spatii verzi, sport, agrement, protectie	5,48	3,88
Constructii tehnico-edilitare	6,88	4,88
Gospodarie comuna, cimitire	0,18	0,13
Alte zone (terenuri neconstruibile, ape, etc.)	1,42	1,01
TOTAL PE TRUP	141,10	100,00

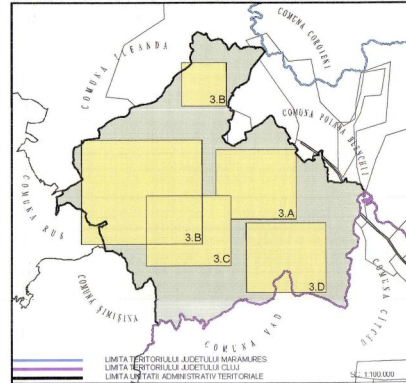

LIMITA TERITORIILOR JUDEȚULUI MARAMUREȘ
LIMITA TERITORIILOR JUDEȚULUI CLUJ
LIMITA UNITĂȚI ADMINISTRATIVE TERitoriale

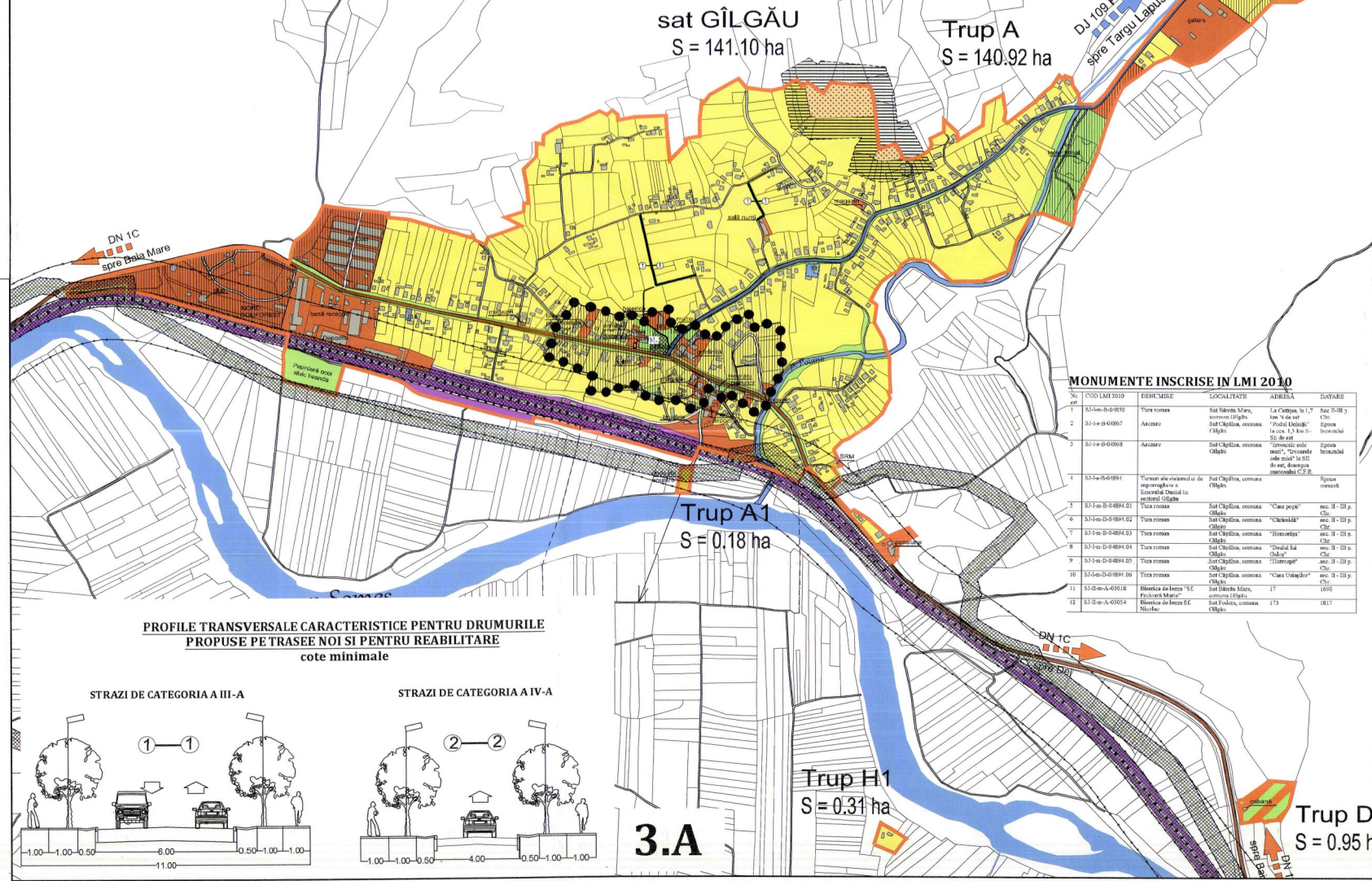

LEGENDA

- LIMITE:**
- LIMITA UNITĂȚII ADMINISTRATIVE TERitoriale
 - LIMITA INTRAVILAN PROPUS
- ZONIFICARE FUNCTIONALA:**
- ZONA PENTRU LOCUINTE SI FUNCTIUNI COMPLEMENTARE
 - ZONA INSTITUTIILOR PUBLICE SI SERVICII
 - ZONA UNITATI INDUSTRIALE SI DEPOZITE
 - ZONA SPATII VERZI, AGREMENT SI SPORT
 - ZONA UNITATI AGRO-ZOOTEHNICE
 - ZONA CONSTRUCTIILOR TEHNICO-EDILITARE
 - ZONA GOSPODARIE COMUNALA, CIMITIRE
 - ZONA CAI DE COMUNICATII FEROVIARE
 - ZONA FUNCTIUNI MIXTE DE AGREMENT, SPORT SI SPATII DE PRIMIRE
 - ZONA APE

CAI DE COMUNICATII

- DRUM NATIONAL
- DRUM JUDEȚEAN
- DRUM COMUNAL
- STRAZI EXISTENTE SI DRUMURI DE EXPLOATARE
- CALE FERATA
- DRUMURI PROPUSE PE TRASEE NOI

RETELE EDILITARE:

- MAGISTRALE DE GAZ
- OBIECTIVE CU VALOARE DE PATRIMONIU:
- MONUMENTE ISTORICE
- SITURI ARHEOLOGICE
- MONUMENTE COMEMORATIVE
- CONSTRUCTII PROPUSE PENTRU CLASARE
- CONSTRUCTII VALOROASE DIN PUNCT DE VEDERE ARHITECTURAL SI ISTORIC

ANSAMBLURI/GOSPODARI VALOROASE DIN PUNCT DE VEDERE ARHITECTURAL SI ISTORIC

ZONA DE PROTECTIE/ INTERDICTIE:

- ZONE PROTEJATE PE BAZA NORMELOR SANITARE
- ZONE PROTEJATE FATA DE CONSTRUCTII SI CULOARE TEHNICE
- ZONE CU INTERDICTIE TEMPORARA DE CONSTRUIRE PANA LA ELABORAREA P.U.Z., P.U.D.
- ZONE CU INTERDICTIE DEFINITIVA DE CONSTRUIRE - zona de siguranta a caili ferate
- ZONE DE PROTECTIE FATA DE OBIECTIVELE CU VALOARE DE PATRIMONIU - MONUMENTE ISTORICE
- ZONE DE PROTECTIE FATA DE OBIECTIVELE CU VALOARE DE PATRIMONIU - SITURI ARHEOLOGICE
- ZONE DE PROTECTIE FATA DE OBIECTIVELE CU VALOARE - PROPUSE PENTRU CLASARE

NO. crt.	COORDINATE	FORMA SI MARE	LOCALITATE	ADRESA	DATE
1	S3-5m-0-0100	Tirru roman	Sat Harna Mare, comuna Gilgău	La Capata, nr.17	sec. II - III p. c.ve.
2	S1-9-0-0100	Ancuze	Sat Clăpăuș, comuna Gilgău	Strada "Fostul Liceu" nr. ca. 12	sec. II - III p. c.ve.
3	S1-9-0-0100	Ancuze	Sat Clăpăuș, comuna Gilgău	Strada "Fostul Liceu" nr. ca. 12	sec. II - III p. c.ve.
4	S1-9-0-0100	Forma ale statului de epocă sau a lucrărilor de artă	Sat Clăpăuș, comuna Gilgău	Strada "Fostul Liceu" nr. ca. 12	sec. II - III p. c.ve.
5	S1-9-0-0100	Vila comuna	Sat Clăpăuș, comuna Gilgău	Strada "Fostul Liceu" nr. ca. 12	sec. II - III p. c.ve.
6	S1-9-0-0100	Vila romana	Sat Clăpăuș, comuna Gilgău	Strada "Fostul Liceu" nr. ca. 12	sec. II - III p. c.ve.
7	S1-9-0-0100	Vila romana	Sat Clăpăuș, comuna Gilgău	Strada "Fostul Liceu" nr. ca. 12	sec. II - III p. c.ve.
8	S1-9-0-0100	Vila romana	Sat Clăpăuș, comuna Gilgău	Strada "Fostul Liceu" nr. ca. 12	sec. II - III p. c.ve.
9	S1-9-0-0100	Vila romana	Sat Clăpăuș, comuna Gilgău	Strada "Fostul Liceu" nr. ca. 12	sec. II - III p. c.ve.
10	S1-9-0-0100	Vila romana	Sat Clăpăuș, comuna Gilgău	Strada "Fostul Liceu" nr. ca. 12	sec. II - III p. c.ve.
11	S1-0-m-A-0100	Biserica din Lemna "Sf. Paraschiva"	Sat Clăpăuș, comuna Gilgău	Strada "Fostul Liceu" nr. ca. 12	sec. II - III p. c.ve.
12	S1-0-m-A-0100	Biserica din Lemna "Sf. Paraschiva"	Sat Clăpăuș, comuna Gilgău	Strada "Fostul Liceu" nr. ca. 12	sec. II - III p. c.ve.

PROFILI TRANSVERSALE CARACTERISTICE PENTRU DRUMURILE PROPUSE PE TRASEE NOI SI PENTRU REABILITARE cote minimele

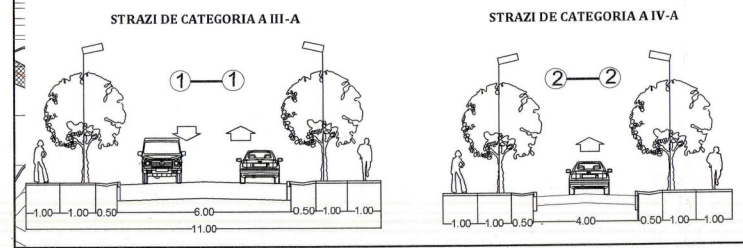

Aedilis S.C. AEDILIS PROIECT S.R.L.
BIAIA MARE, str. 1 No. 10, tel. 0364 204 817
str. 10 No. 10, tel. 0364 204 817
str. 10 No. 10, tel. 0364 204 817
str. 10 No. 10, tel. 0364 204 817

PROIECTANT GENERAL
SC AEDILIS PROIECT SRL
BIAIA MARE

BENEFICIAR
CONSILIUL LOCAL AL COMUNEI GILGĂU

DENUMIRE PROIECT:
PLAN URBANISTIC GENERAL

Reglementări urbanistice
sat reședință de comună - Gilgău

FAZA: P.U.Z.

PLANȘA: 3.A

DATA: 2011